



INSTRUÇÕES DE REGATA PADRÃO PARTE II - SUPLEMENTO

A Federação Portuguesa de Vela e o Clube:

Clube Naval de Vila Franca do Campo

Estabelecem as seguintes Instruções de Regata para a Prova:

SÃO MIGUEL

Classe(s):

Optimist e Laser 4.7

Que se realiza na(s) seguinte(s) data(s):

01 E 02/05/2021

Com o apoio de:

Marina da Vila, EM; Câmara Municipal VFC

No campo de regatas:

Baía de VFC

S1.5 Regras - Apêndice P

Aplica-se o Apêndice P:

sim

não

S2.2 Localização de:

| | |
|---------------------------|--------------------------------------|
| Secretariado: | Armazém 4 - CNVFC |
| Quadro Oficial de Avisos: | Armazém 4 - CNVFC |
| Mastro de Sinais: | Mastro em frente ao armazém do CNVFC |
| Sala Audiências: | Armazém 4 |

S4.3 Sinais feitos em terra

Local para permanecerem enquanto bandeira "D" não for exposta:

Dentro da Marina de VFC em frente ao CNVFC

Exemplos: "em terra", "dentro da marina", "dentro do anteporto", "amarrados ao cais" ou qualquer outro que seja mais conveniente.

Sinal de Advertência não será efectuado antes de (se diferente de 60 minutos):

S5.1 Programa de Regatas

| Data | Hora | Acontecimento | Observações |
|---|-------|----------------------|----------------------|
| 01/05/2021 | 09H30 | Sinal de Advertência | Optimist / Laser 4.7 |
| 02/05/2021 | 10H00 | Sinal de Advertência | Optimist / Laser 4.7 |
| | | | |
| | | | |
| | | | |
| Hora limite do último sinal advertência no último dia de prova: | | | 17h00 |
| Número de regatas programadas: | | | 3 regatas |
| Número de regatas para validar a prova: | | | 1 regata |
| Número mínimo de barcos participantes para validar a prova | | | 3 |

S6 Bandeiras de Classe

| | |
|-----------------|--|
| Classe Optimist | |
| Classe Laser | |



S8 Balizas

| | | |
|---------------|---------------------|------------------|
| | Formato | Cor |
| De Largada: | Cónica | Branca |
| Do Percurso: | Cónica / cilíndrica | Branca / Amarela |
| De Alteração: | Cilíndrica | Amarela |
| De Chegada: | Bóia | Rosa / Vermelha |

S12 Tempos Limite

| | | | |
|---------------|-----------|--------|----------------------|
| | Baliza 1 | Regata | Chegada depois do 1º |
| Tempo Limite: | 40minutos | 1h30 | 1h40 |

S13.3

| | |
|-----------------------------|------------|
| Tempo limite para Protestar | 60 minutos |
|-----------------------------|------------|

S17.5 Controle de saídas e entradas

| |
|---|
| A cargo de cada treinador/responsável da equipa |
|---|

S21 Barcos Oficiais e Acreditados – Identificação

| | |
|-----------------------------|--|
| Alterações à identificação: | |
|-----------------------------|--|

S30 Formato do Evento

| |
|----------------------|
| Barlavento-Sotavento |
|----------------------|

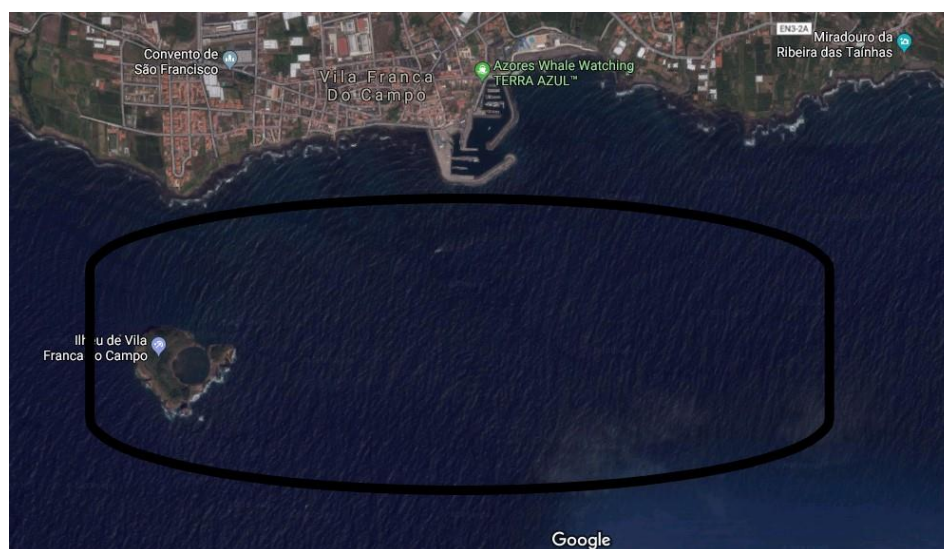
S14 Diagrama dos Percursos:

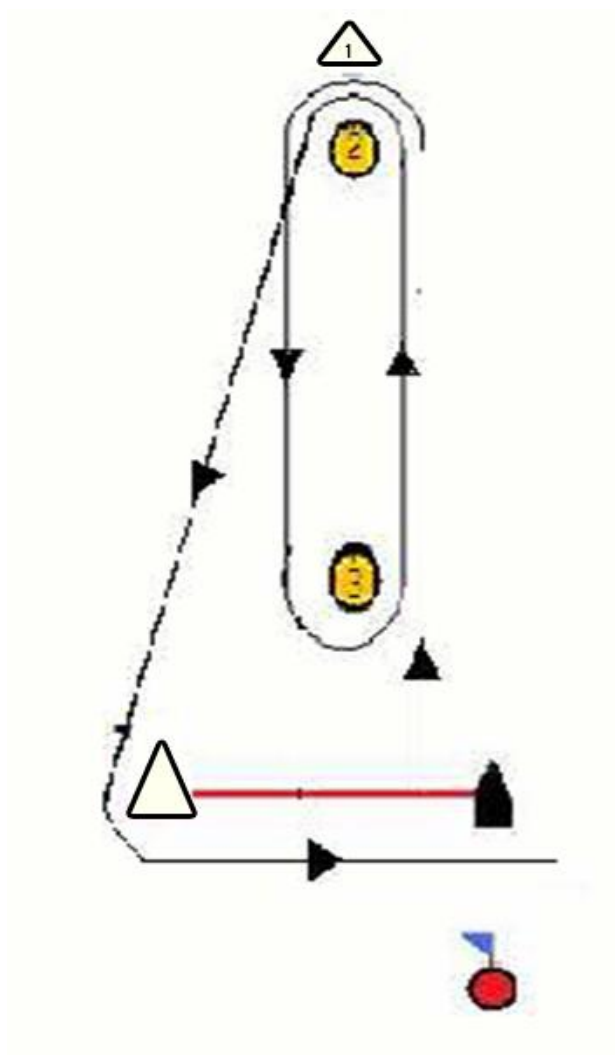
ANEXO A**PERCURSOS – Infantis e Juvenis - Optimist*****Optimist***

Numeral 1 – Uma volta-Largada-2-4-chegada

Numeral 2 – Duas voltas – Largada-2-3-2-4-chegada

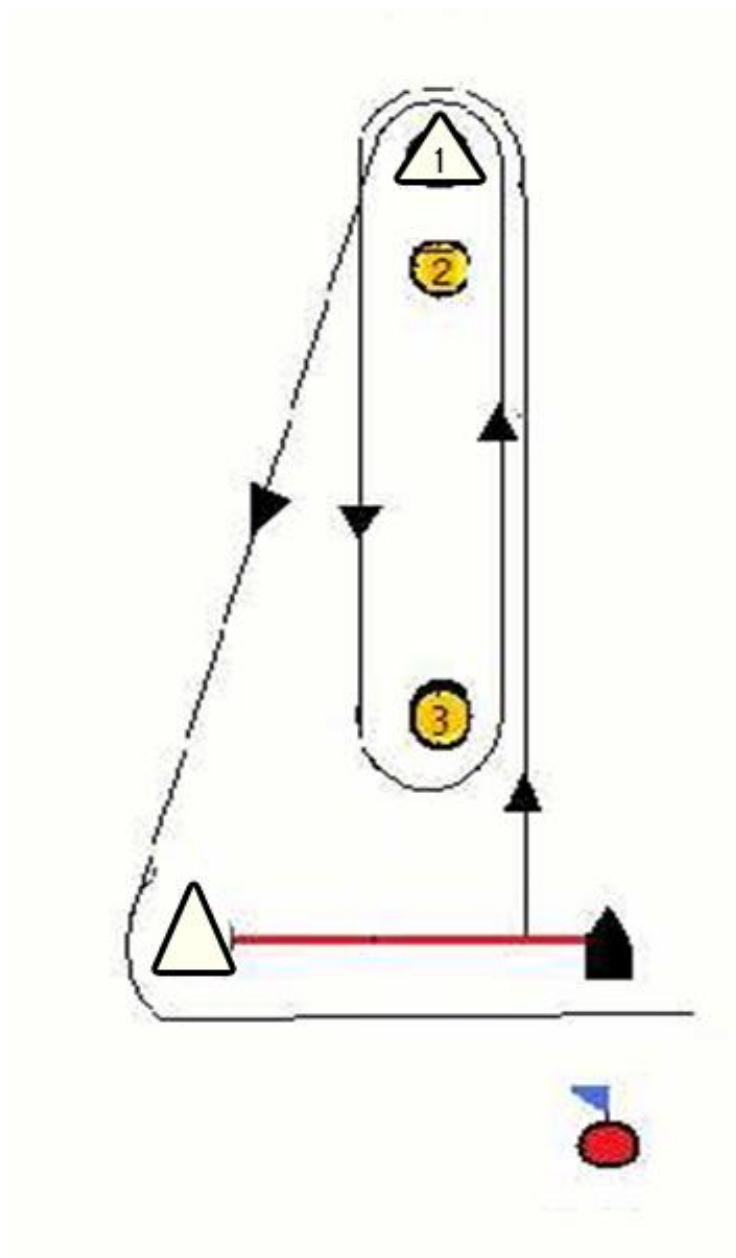

ANEXO B**PERCURSOS – Laser 4.7****Laser 4.7**

Numeral 1 – Uma Volta – Largada-1-4-chegada

Numeral 2 – Duas Voltas – Largada-1-3-1-4-chegada

